Office Municipal des Sports
OMS
VITRY-SUR-SEINE

Guide des SPORTS

PAGE 7
GRAND FORUM DE RENTRÉE



vitry-sur-seine

GTM Bâtiment réalise des travaux de réhabilitation pour améliorer le confort des résidents



GTM BÂTIMENT

www.gtm-batiment.fr

5 Éditorial des édiles

6-7 Présentation de l'OMS

8-9 Sport et Handicap

10-19 Présentation Entente Sportive de Vitry (ESV)

20-21 Plan et adresse des équipements

22-23 Présentation Club Athlétique de Vitry (CAV)

26 Présentation Association Sportive Arrighi

27 Sports collectifs

29-30 Arts Martiaux

32-35 Autres activités sportives

36 Randonnée

39-41 Sport à la carte et détente

Enfant/Ado · Adulte · Sénior · SPORT Handi cap

Déficience auditive · Déficience visuelle · Handicap moteur · Handicap psychique, mental ou troubles du comportement

Reproduction même partielle interdite. Toute contrefaçon ou utilisation de nos modèles à des fins commerciales, publicitaires ou de supports, sans notre autorisation, sera poursuivie *(art.19 de la loi du 11/03/57)*. Nous nous excusons par avance de toute erreur d'impression, modification de bureau ou d'adresses, entre la rédaction et la parution du présent document. Selon une jurisprudence constante, les éditeurs ne sont pas responsables des erreurs ou omissions commises involontairement dans les ouvrages qu'ils publient.

Crédits photos, couverture : Alex Bonnemaison
Impression et maquette : PeriGraphic

"Ne pas jeter sur la voie publique."

AIKIDO p. 10, 29
AQUAGYM, AQUABIKE p. 15, 16, 41
ARTS MARTIAUX CHINOIS p. 22
ATHLÉTISME p. 9, 10
BADMINTON p. 11
BASKET p. 9, 11, 27
BINH DINH SA LONG CUONG p. 30
BOXE ANGLAISE p. 11
BOXE FRANÇAISE p. 11
BOXE THAÏLANDAISE p. 30
CAPOEIRA p. 29
CIRQUE p. 12
COURSE SUR ROUTE p. 9, 12
DANSE p. 12, 16, 22, 33, 35
DOUBLE DUTCH p. 35
ÉCHECS p. 32
ÉQUITATION p. 34
ESCALADE p. 34
ESCRIME p. 13
FITNESS p. 16, 33
FOOTBALL, FUTSAL, WALKING FOOT p. 9, 13, 23, 26, 27, 32
GYMNASTIQUE RYTHMIQUE - GRS p. 14, 16, 23
GYMNASTIQUE p. 13, 16
GYM DOUCE et autres GYM p. 16, 32
HANDBALL p. 14
HOCKEY SUR GLACE p. 27
JIU JITSU BRESILIEN p. 29
JUDO-JUJITSU p. 14
KARATÉ, BODY KARATÉ p. 14
MARCHE NORDIQUE, BUNGYPUMP p. 36
MULTISPORTS ENFANTS p. 12
MUSCULATION p. 15, 26
NATATION p. 15, 34
NINJUTSU p. 29
PATINAGE p. 15, 35
PÉTANQUE, JEUX DE BOULES p. 9, 23, 33
PILATES p. 16, 33, 34
PLONGÉE p. 15
QI GONG p. 30
RANDONNÉE p. 9, 16, 36
ROLLER p. 22, 33
RUGBY, TAG RUGBY p. 16, 27
SPORT HANDICAP ET ADAPTÉ p. 9
TAEKWONDO p. 17, 30
TAI CHI CHUAN p. 16, 29, 30
TENNIS, PADEL p. 9, 17, 23, 34
TENNIS DE TABLE, PING PONG p. 17
TIR p. 17
TIR À L'ARC p. 18
TWIRLING BÂTON p. 18
VÉLO p. 18
VIET QUYEN DAO p. 18
VO THUAT p. 19
VOLLEY BALL p. 9, 19
YOGA p. 16, 19, 33
ZUMBA p. 16, 32

COOPÉRATIVE ENGAGÉE POUR VOTRE CADRE DE VIE



SNTPP

COOPÉRATIVE DE PRODUCTION

1 9 2 2

SOCIÉTÉ NOUVELLE DE TRAVAUX PUBLICS ET PARTICULIERS

sntpp.fr

Chères Vitriotes, chers Vitriots,

Ce guide de l'Office municipal des sports illustre une nouvelle fois la richesse et le dynamisme du mouvement sportif vitriot. À travers une grande diversité de disciplines, chacune et chacun peut trouver une pratique adaptée à ses envies, son âge et à son niveau.

Cette vitalité repose avant tout sur l'engagement exceptionnel des bénévoles, éducatrices et éducateurs, dirigeantes et dirigeants associatifs. Nous tenons à leur exprimer notre reconnaissance. Aux côtés de vos services municipaux, ils ont à cœur de vous accueillir dans les meilleures conditions. Grâce à leur énergie, le sport demeure à Vitry un formidable levier de santé, d'épanouissement et de partage.

Malgré la décision du gouvernement de supprimer près de 5 millions d'euros du budget communal. Nous continuons de faire du sport une priorité et nous poursuivrons nos investissements au service de toutes et tous. Nous solliciterons votre soutien dans notre campagne « des écoles plutôt que des missiles ».

Nous vous donnons rendez-vous dès la rentrée au Forum des sports. Un temps fort pour découvrir les associations, échanger avec leurs bénévoles et, peut-être, se lancer dans une nouvelle aventure sportive.

Nous vous souhaitons une excellente saison sportive.



Votre maire,

Pierre BELL-LLOCH
Maire de Vitry-sur-Seine



Alexandre EL GAMAL
Adjoint au maire
délégué aux sports
et aux transports



C'est avec beaucoup de plaisir que je vous présente le nouveau « guide de l'OMS » pour la saison 2026 / 2027.

Une nouvelle fois, la richesse et la diversité du tissu associatif local apparaissent comme une véritable force pour notre commune. Dans ce guide, se côtoient des associations de toutes tailles et toutes partagent la même passion : permettre au plus grand nombre de pratiquer une activité sportive, de s'épanouir et de vivre des moments de convivialité.

Je tiens à saluer l'engagement quotidien des dirigeantes et dirigeants bénévoles, éducatrices et éducateurs sportifs qui donnent du temps et de l'énergie au développement du sport pour toutes et tous. Cet investissement constitue le socle indispensable de la vitalité associative de notre ville.

Cette rentrée revêt pour une moi une dimension particulière. Élue au sein de la nouvelle majorité municipale, je quitterai mes fonctions de présidente de l'OMS lors la prochaine assemblée générale en novembre prochain. Cette décision rendue nécessaire par ces nouvelles missions ne remet en rien mon attachement au mouvement sportif vitriot.

Je sais pouvoir compter sur l'engagement et le dynamisme de chacune et chacun pour assurer une transition harmonieuse et poursuivre les actions engagées au service des associations sportives et de leurs adhérents.

D'ici là continuons collectivement à faire vivre le sport dans toutes sa diversité, au bénéfice des vitriotes et vitriots.

Je vous souhaite à toutes et à tous une excellente saison sportive.

Maud CORSO
Présidente de l'OMS

www.oms-vitry.fr











Photos : Droits Réservés

Le rôle de l'Office Municipal des Sports

L'OMS représente les associations sportives vitriotes ; ses adhérents sont les associations ; il tient une assemblée générale avec tous les clubs ; association loi 1901, il n'est tenu que par des bénévoles.
Il se réunit avec la Mairie et les administrateurs des clubs pour parler de tous les sujets relatifs à la pratique sportive ; il discute des équipements sportifs et des rénovations de ces équipements ; il a mis en place une grille de calcul des subventions municipales aux associations sportives depuis des années ; il aide les associations à faire leur demande de subvention et toute autre démarche administrative.
L'OMS réalise le Guide des Sports, le Forum des Sports, et organise un Festival annuel, pour montrer à tous les activités proposées dans notre Ville.

RENDEZ-VOUS :

GRAND FORUM DE RENTRÉE SPORTS

FORUM DE L'ESV

Samedi 5 septembre 2026 de 13h à 17h

Palais des sports Maurice Thorez
12 avenue Henri Barbusse

Section Football : entrée par la rue Henri Barbusse
Section Enfants Multisports, Judo, Gymnastique, Cirque, Twirling, Natation et Basket : entrée par la rue Louise Aglaé Cretté

-

Dimanche 6 Septembre 2026 de 10h à 17h

Toutes les sections
(celles du samedi également sous réserve de places disponibles)

•

FORUM DES AUTRES ASSOCIATIONS DE L'OMS

Dimanche 6 septembre 2026 de 10h à 18h

Place du marché

Pour tout le monde

Sport pour tous : favoriser l'intégration des personnes en situation de handicap.

La ville de Vitry-sur-Seine mène depuis de nombreuses années une politique ambitieuse en matière de handicap. Cette politique globale en faveur de l'intégration et de l'accessibilité des espaces et équipements publics est tout particulièrement exemplaire dans le domaine du sport. Elle vise ainsi à :

- faciliter l'accès aux équipements sportifs municipaux dans le cadre d'un programme pluriannuel de mise en conformité des bâtiments et de leur accessibilité
- mettre à disposition des structures d'accueil et d'accompagnement des personnes en situation de handicap des créneaux de pratique au sein des installations sportives municipales
- sensibiliser et promouvoir les rencontres et occasions de pratiques sportives croisant les publics qu'ils soient ou non porteurs de handicap *(Jeux du Val de Marne, Journée « Festicapaix »…)*
- soutenir le développement des pratiques sportives adaptées.
- stages sportifs pendant les vacances scolaires pour les enfants porteurs de handicap mental.

Secteurs	Équipements sportifs	Adresse	Accessibilité
Quartiers 8 Mai 1945, Ferme	Salle de culture physique	Rue Ampère	oui
	Installation sportive Balzac	97 rue Balzac	oui
	Stade Gabriel Péri	94 rue Gabriel Péri	oui
	Centre aquatique	Avenue du 8 Mai 1945	oui
Quartiers Centre ville, Église, Grand ensemble ouest	Palais des sports Maurice Thorez	Avenue Henri Barbusse	oui
	Installation sportive Joliot Curie	Impasse Saint-Germain	oui
	Halle Rabelais	Rue Pierre et Marie Curie	oui
Quartiers Coteau, Malassis, Plateau de Vitry	Gymnase Marcel Cachin	Rue Lalo	oui
	Complexe sportif Georges Gosnat	4 avenue du Colonel Fabien	oui tennis couverts boulodrome
	Gymnase Paul Langevin	Rue Paul Armangot	oui
Quartier du Port-à-l'Anglais	Gymnase Josette et Maurice Audin	31 rue Berthie Albrecht	oui

ASPARATHLE
Athlétisme, courses hors stade, balades urbaines et marche dans des parcours variés

Présidente : Hortense Moreno

Contacts :
06 76 07 40 79
asparathle@orange.fr

Publics/âge : adultes 18 ans et +
Lieux de pratique :
Stade Gabriel Péri - Vitry-sur-Seine : vendredi 18h
Stade Clerville - Ivry-sur-Seine : lundi - mercredi 14h

Association pour adultes valides et personnes handicapées. Pour la pratique de l'athlétisme,de courses hors stade, de balades urbaines et marche dans des parcours variés. Des sorties sympathiques dans une ambiance conviviale et dans le respect des valeurs sportives, de fair-play, d'amitié et de solidarité. La différence de niveaux de chacun est un enrichissement pour tous.

ÉTOILE SPORTIVE DES SOURDS DE VITRY
Football, padel, puzzle, pétanque et volley ball



Présidente :
Anouchka Arroyo

Contacts :
06 11 31 62 86 (SMS)
contact.essv.1917@gmail.com
étoile sportive des sourds de Vitry
https://essvitry.assoconnect.com

Publics/âge : jeunes et adultes 16 ans et +
Lieux de pratique : gymnase Gosnat *(Futsal)*, gymnase Makarenko *(Volley-ball)*, Football *(stade Gosnat et Joliot Curie)*, SPORT BOULES *(Boulodrome Gosnat)*.

Association sportive structurée et prête à se développer pour les jeunes. Association sportive intégrée à des fédérations : Fédération Sportive et Gymnastique du Travail (F.S.G.T.) en parallèle de la Fédération Française Handisport (F.F.H.) et Fédération Française de Volley Ball.

SACLR
Basket

Présidente : Nathalie Binet

Contacts :
06 84 76 24 42
saclr94600@gmail.com

Publics/âge : jeunes et adultes de 18 ans et +
Lieu de pratique : gymnase Balzac à Vitry-sur-Seine. M. Cachin et P. Langevin à Choisy-le-Roi

Club spécifique "sport adapté", accueillant des personnes en situation de handicap mental et/ou psychique.



Entente Sportive de Vitry (ESV)

Fondée en 1924, l'Entente Sportive de Vitry (ES Vitry) est une association omnisports créée pour promouvoir la pratique du sport pour tous, sans distinction d'âge, de sexe ou de niveau. L'ES Vitry proposer aujourd'hui 37 sections sportives, allant de l'initiation des plus jeunes à la compétition de haut niveau. Parmi ses 37 sections, nous avons le plaisir de vous annoncer la création de 2 nouvelles : la section FUTSAL et la section TAEKWOMDO.

Reconnue pour ses résultats dans des compétitions locales, régionales et nationales, l'ES Vitry se distingue également par les valeurs qui fondent son action : inclusion, éducation, respect, plaisir et esprit de compétition sain.

Avec plus de 8 000 adhérents, le club offre une grande diversité d'activités – loisirs, apprentissage et compétition – adaptées aux bébés, enfants, jeunes, adultes et seniors. Ouverte à tous, l'adhésion se fait en début de saison ou en cours d'année selon les places disponibles.

Président du Club :
Marco D'Oliveira

Contacts :
01 46 80 94 44
contact@esvitry.fr
Entente Sportive de Vitry
@esvitry_club
esvitry.fr

Chacun de vous peut y trouver sa place !

AÏKIDO



Président :
Alexandre Vosgien

Contacts :
01 46 80 94 44
esv.aikido@gmail.com
esv-aikido.clubeo.com

Publics/âge : enfants de 6 à 15 ans, adultes de 16 ans et plus
Lieu de pratique : complexe Gosnat

AI (harmonie) KI (énergie vitale) DO (la Voie) : Un art de vivre et un art de défense d'origine japonaise - techniques de défense à mains nues ou avec armes, contre toutes saisies ou frappes armées. Découverte et pratique des armes traditionnelles japonaises.

ATHLÉTISME

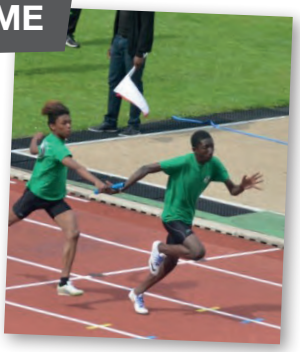

Contacts :
Nicolas Pierre
01 46 80 94 44
esvitry.athletisme@gmail.com
ESV Athlétisme
@esv_athletisme
esvitry-club.fr

Publics/âge : enfants de 5 à 15 ans, adultes de 16 ans et +
Lieu de pratique : stade Gabriel Péri

"Courir, sauter, lancer, marcher".
Ensemble : toujours plus vite, plus loin, plus haut en respectant des règles et en repoussant ses propres limites.

BADMINTON



Président : Eric Jacquelinet

Contacts :
Fabien Julien
ct.esvbad@gmail.com
ESVitryBadminton94
esvbad.net

Publics/âge : enfants de 5 à 17 ans, adultes de 18 ans et +
Lieux de pratique : gymnase Audin, Paul Éluard

Discipline olympique, sport de raquette convivial on prend vite plaisir à tous niveaux. Ouvert aux adultes loisirs et compétiteurs. École de jeune label FFBaD 5 étoiles (sur 5) (11è/1000) et Club Avenir (Top 50 France). Accueil des jeunes de l'initiation ainsi que du 1er niveau de compétition jusqu'au haut niveau (6 jeunes niveau international).

BOXE ANGLAISE



Président :
Malek Naili

Contacts :
06 24 73 14 39
malek.naili@sfr.fr
esvitry-club.fr

Publics/âge : enfants de 15 à 17 ans, adultes de 18 à 55 ans
Lieu de pratique : gymnase Marcel Cachin

Développement de l'activité au plan local. Sensibilisation aux valeurs morales, éthiques de la boxe. Promotion de la boxe féminine, boxe amateur et loisir.

BASKET



Présidente : Virginie Rousset

Contacts :
07 44 72 33 08
esvbasket@gmail.com
Entente Sportive de Vitry - section Basket
esvitry-basket.fr

Publics/âge : enfants de 4 à 17 ans, adultes de 18 et +
Lieux de pratique : gymnases Balzac, Joliot Curie, Paul Eluard et Gosnat

Le basket est un sport collectif pouvant se pratiquer en loisirs ou en compétition. Pour les équipes en compétitions, il est demandé du sérieux et un engagement tout au long de la saison. La section accueille les babys basket à partir de 4 ans. Un investissement des parents est essentiel pour un bon déroulement de la saison.

BOXE FRANÇAISE



Présidente :
Audrey Gregoire

Contacts :
01 46 80 94 44
contact.esvitry.boxefrancaise@gmail.com
ffsavate.com/annuaire/club_savate-boxe-francaise_C094001

Publics/âge : enfants de 8 à 15 ans, adultes de 16 à 65 ans
Lieux de pratique : Port-à-l'Anglais *(enfants/ados)*, Marcel Cachin *(adultes)*, Gosnat *(pour tous)*, Gabriel Péri *(ados/adultes)*

La boxe Française est un sport de combat où on utilise ses jambes et ses poings pour toucher un adversaire. Pour acquérir adresse et technicité tout en se défoulant et en se musclant !

CIRQUE



Dirigeante : Colette Bouquin

Contacts :
Alice Meunier **06 67 42 69 84**
Morgane Chevalier **06 51 19 06 94**
esv.panartcircus@yahoo.fr
Pan'Art Circus
@panartcircusesv
esvitry-club.fr

Publics/âge : enfants : 7-11 ans, ados : 12-17 ans, adultes : 18 ans et +
Lieu de pratique : gymnase Joliot Curie

Au programme : Équilibre sur objets (fil, boule, monocycle, rola), aériens (trapèze, tissu, cerceau), acrobaties, jonglage, mini-trampoline, échasses, et bien d'autres activités ! Notre équipe d'animation vous accompagne dans la découverte de la pratique et la création de spectacles. Convivialité et entraide garantie !

DANSE
Danse contemporaine urbaine



Contacts : Hanan Abdesselem
06 14 99 87 45
espacerythme@esvitry.fr
ESV Danse @esvitry_danse
esvitry-club.fr

Publics/âge : enfants à partir de 4 ans, adultes
Lieux de pratique : gymnase Lakanal, Gosnat, Palais des Sports

Cours de danse pour tous niveaux de 4 ans à adultes pour filles et garçons avec éveil corporel et initiation rythmique. Nous proposons différents types de danses urbaines (Hip-Hop, Afro, Dancehall) dans une ambiance conviviale pour progresser à votre rythme. Avec l'opportunité de participer à différentes représentations tout au long de l'année.

COURSE SUR ROUTE



Contacts :
ESV Club
01 46 80 94 44
coursesuroutes@gmail.com
sites.google.com/site/esvcoursessurroutes/accueil

Publics/âge : adultes 18 ans et +
Lieux de pratique : stade Gabriel Péri, Bords de Seine, parcs et bois des environs *(Sceaux, Choisy, Vincennes ...)*

10 km, Semi-Marathon, Marathon, Trail, Cross... Pratique du sport pour tous ! Que ce soit pour la compétition ou le loisir. Entraînement le mardi et le jeudi, sortie le Week-end. Convivialité et Bonne humeur !

ENFANT
Multisports



Président :
Mathieu Passave

Contacts : Anthony Lopes

01 46 80 81 86
esvitry-club.fr
enfant.multisport@esvitry.fr

Publics/âge : enfants de 0 à 12 ans
Lieux de pratique : gymnase Gosnat, Port à l'anglais, Maurice Thorez

Activité associative de découverte et d'initiation aux différentes pratiques physiques et sportives sous forme de jeux pour les enfants de 0 à 12 ans. Cette activité permet aux enfants de pouvoir faire le choix d'une spécialité sportive dans l'avenir, leur offre la possibilité d'avoir une activité ludique et variée.

ESCRIME FLEURET



Présidente :
Caroline Martigne

esvitry.escrime@gmail.com
ESVEscrime
@esvitry_escrime
escrime.esvitry.fr

Publics/âge : enfants à partir de 4 ans, adultes tous âges
Lieu de pratique : Joliot Curie

En garde, Prêt, Aller ! Débutant ou confirmé, de tout âge, venez pratiquer l'escrime au fleuret en loisir ou en compétition. Initiation dès 4 ans, fleuret à partir de 6 ans. Escrime santé adaptée au cancer du sein (solution RIPOSTE), pratique du sabre. Séance d'essai gratuite et location du matériel à l'année pour tous.

FOOTBALL
Foot à 11, À 7, Futsal, Walking foot



Président :
Marco D'Oliveira

Contacts :
Madani Traoré / Aurélien Aubry Carini
01 46 80 87 35
football@esvitry.fr
ES-Vitry-football
@esvitryfootball

Publics/âge : enfants à partir de 5 ans, adultes de 18 à 34 ans, seniors de 35 à 55 ans.
Lieux de pratique : stades Arrighi, Joliot-Curie, Roger Couderc, Gosnat, Balzac.
La Halle Des sports Rabelais

L'ESV football et ses bénévoles organisent des activités physiques et sportives dans le but de répondre aux besoins de toute la population de Vitry sans distinction.

FUTSAL



Président :
Eddy Mnemoi

Contacts :
01 46 80 94 44
contact@esvitry.fr
www.esvitry.fr

Publics/âge : 15 à 16 ans, 18 à 45 ans
Lieu de pratique : halle des sports Rabelais

La section futsal de l'Entente Sportive de Vitry et ses bénévoles vous accueil et s'inscrit dans les valeurs du club : former, accompagner et faire progresser tous les publics, dans un esprit de performance et de convivialité.

GYMNASTIQUE



Dirigeante :
Colette Bouquin

Contacts :
01 46 80 94 44
gymcirquetwirling.esv@gmail.com
esvitry-club.fr

Publics/âge : enfants à partir de 1 an, adultes de 18 à 30 ans. Mixte.
Lieu de pratique : gymnase Lakanal

Peut se pratiquer en loisir ou en compétition, du lundi au samedi en fonction de l'âge, du niveau et de la motivation, dans une salle équipée.

GYMNASTIQUE RYTHMIQUE



Présidente :
Morgane De Saint Pol

Contacts : 06 63 27 47 41
esv.gr94@gmail.com
@esvitry_gr
E.S. Vitry GR

Publics/âge : enfants à partir de 4 ans, adultes 18 à 25 ans.
Lieux de pratique : Palais des Sports, Paul Éluard, Paul Langevin et Joliot Curie

La GR est une discipline sportive et artistique qui se pratique en musique à l'aide d'engins : Cerceau, Ballon, Ruban, Massues et Corde. La GR se pratique soit en individuel, soit en ensemble de plusieurs gymnastes. Il y a 2 pôles : Loisirs et Compétitions.

JUDO-JUJITSU-JJB



Président : Baptiste Genevée-Grisolia
06 98 00 67 35
esvjudojujitsu@gmail.com
ES Vitry Judo Jujitsu
esvjudojujitsujjb
esvjudojujitsujjb

Publics/âge : enfants de 4 à 17 ans, adultes de 18 ans et +
Lieux de pratique : gymnase Maurice Thorez et Gymnase Georges Gosnat

Le Judo, le Jujitsu et le Jiujitsu Brésilien (JJB) sont des arts-martiaux qui se pratiquent pour le loisir ou la compétition. Nos professeurs sont diplômés et dispensent un enseignement adapté à tous.tes. Pour favoriser la cohésion et l'apprentissage, nous organisons des rassemblements, des stages et participons à des tournois.

HANDBALL



Président :
Kevin Pegoraro

Contacts : 06 33 78 61 74
5894040@ffhandball.net
Es Vitry Handball
esvitryhandball
esvitry-hand.com

Publics/âge : enfants à partir de 3 ans, adultes jusqu'à 77 ans.
Lieux de pratique : Maurice Thorez, Port à l'Anglais, Gosnat, Henri Wallon

Le handball est un sport collectif pouvant se pratiquer en loisirs ou en compétition. On peut y jouer dès 3 ans avec le Baby Hand. Les entraînements s'effectuent tout les jours de la semaine et les matchs le week-end. La section met en avant les valeurs comme le respect, le fair-play, le partage et l'entraide.

KARATÉ
Karaté et body karaté



Président :
Alain Marie Louise

Contacts :
Maryse Berret / Laurence Antoniolli
06 72 04 34 75
contact@esvitry.fr
esvkarate.com

Publics/âge : enfants de 6 à 17 ans, adultes 18 ans +
Lieux de pratique : Marcel Cachin, gymnase Paul Éluard, Henri Wallon

Respect, humilité, persévérance, honneur, amitié : voici quelques vertus du Code d'Honneur du KARATÉ. Se pratique dès 6 ans. Groupe compétitions kumité et kata. Méthode SHOTOKAN. *(cours d'essai possible)*

MUSCULATION



Contacts :
Gérard Granchon
01 46 80 94 44
contact@esvitry.fr
esvitry-club.fr

Publics/âge : jeunes à partir de 16 ans, adultes 18 ans et +
Lieux de pratique : Stade Gabriel Péri, Arrighi

Pratique libre des appareils, avec les conseils d'un responsable de salle. Trois cours collectifs/ semaine de 45mn d'exercices ciblés et complets.

NATATION



Contacts :
Nathalie Pérez
01 46 80 94 44
esvnatation@outlook.com
ESV Club
esvitry.fr

Publics/âge : 4 mois à 16 ans, 17 ans et +
Lieux de pratique : Centre Aquatique, Joliot Curie

Apprentissage de la natation, loisir, compétition pour enfants, jeunes et adultes. Aqua tonic pour les adultes. Créneau bébés nageurs.

PATINAGE

Ballet sur glace, Danse sur glace et Patinage Artistique



Président : Olivier Salmon

Contacts : Nassima Benzoubir
07 59 55 64 43
patinage@esvitry.fr
ESV Patinage
Esv_patinage
esvitrypatinage.com

Publics/âge : enfants à partir de 3 ans, adultes 18 ans et +
Lieu de pratique : patinoire municipale 37 rue Ampère 94400 Vitry-sur-Seine

La danse sur glace, le patinage artistique et le ballet sur glace sont des disciplines accessibles à tous. Nous proposons des cours adaptés à votre niveau, de débutants aux premières compétitions jusqu'aux compétitions internationales, jeunes ou adultes.

PLONGÉE



Contacts :
Nabil Griguiche / Tripier Cyril
01 46 80 94 44
contact@esvplongee.org
esvplongee.org

Publics/âge : enfants de 12 à 16 ans adultes de 16 ans et +
Lieu de pratique : Centre aquatique

Plonger à Vitry, c'est possible ! Débutant ou expérimenté, vous trouverez au club une formation adaptée. Découverte du monde marin, formation nitrox.

RANDONNÉE
Randonnée et Marche Nordique



Contacts :
Suzanne Ferramosca **06 60 36 25 17**
Isabelle Dherbecourt **06 22 44 83 60**
shotounou@gmail.com
dherbecourt.isabelle@outlook.fr
esvitry-randonnee.fr

Publics/âge : adultes 18 ans et +
Lieux de pratique : Chemins de randonnée d'Île-de-France

Randonnées pédestres sur les chemins d'IDF. Adaptées à un large public, plusieurs niveaux de pratique. Un dimanche par mois, choix des dates et distances, transport en car dédié au départ de Vitry ou en transport en commun.

SGP (SPORT GYM PLAISIR)
Body Zen, Danses, Yoga, Fitness, Aquagym, Line Dance, Stretching, Gym douce, Zumba



Présidente : Anne-Laure Bidard

Contacts :
Evelyne Zébus **06 32 06 64 75**
ESV SGP - Sport Gym Plaisir
sgp@esvitry.fr
esvitry-sportgymplaisir.com

Publics/âge : jeunes à partir de 15 ans, adultes 18 ans et +
Lieux de pratique : Thorez, Gosnat, Lakanal, Arrighi, Port à L'Anglais, Joliot Curie et Centre Aquatique

La section Sport Gym Plaisir propose des cours très variés et accessibles à tous tels que : Fitness, Renforcement musculaire, Gym d'entretien, Jazz contemporain, Modern jazz, Country, Line dance, Danses du monde, Zumba, Claquettes, Stretching, Pilates, Yoga, Barre au sol, Circuit training, le tout dans la bonne humeur et une ambiance sympathique.

RUGBY



Contacts :
Julien Gillard
06 28 20 90 34
presidentvitryrugby@gmail.com
esvitry-rugby.fr

Publics/âge : enfants de 3 à 17 ans
adultes de 18 ans et +
Lieu de pratique : Stade Gabriel Péri

Esprit de groupe, amitié, fidélité et plaisir.

SPORT LOISIRS CULTURE (SLC)
Aquagym, Gyms diverses, Pilates, Tai chi, Yoga, Country et Danses de salon



Contacts :
Monique Plaisant
01 46 80 94 44
esv.slc@gmail.com
esvitry-club.fr

Publics/âge : adultes de + ou -50 ans
Lieux de pratique : gymnases : Gabriel Péri, Gosnat, Lakanal, Siège du Club et Centre Aquatique, Palais des Sports, MVA

La section SLC s'adresse à tous les publics de moins ou plus de 50 ans désireux d'entretenir sa condition physique. Les activités se pratiquent essentiellement dans la journée : aquagym, yoga, pilates, tai chi, gymnastique, country, danses de salon, ping-pong, jeux de société, randonnées et sorties culturelles.

TAEKWONDO



Président : François Vandendaele

Contacts : **06 24 56 19 26**
ctasecretaire@gmail.com
tkdfrance.com

Publics/âge : 4 à 17 ans et 18 ans et +
Lieux de pratique : Palais des Sports Maurice Thorez, Gymnase Paul Gosnat

Créer une dynamique locale sur la base d'un projet éducatif global où toute action s'inscrit dans un cadre qui vise tous les publics, toutes les formes d'action qu'il s'agisse de récréation (sport loisir), de formation (éducation sportive) pouvant mener à la performance (compétition). Cette dernière notion fait référence à un potentiel individuel plutôt qu'à un absolu qui n'a le plus souvent pas de fondement sur le terrain (1ère division, plus haut niveau national ou international).

TENNIS



Contacts :
Adrien Piqot-Lescop
06 59 97 28 10
esv.tennis@yahoo.com
esv tennis
club.fft.fr/esvitrytennis

Publics/âge : enfants adolescents de 3 à 17 ans, adultes 18 ans et +
Lieux de pratique : Complexe Georges Gosnat et gymnase Henri Wallon

La section tennis compte plus de 400 adhérents de 3 ans à 80 ans et propose une école de tennis ainsi que de la pratique libre. Les cours vont de septembre à juin, principalement sur les sites du Complexe Georges Gosnat et au gymnase Henri Wallon à Vitry-sur-Seine. Notre équipe pédagogique est composée d'un directeur sportif et de 2 éducateurs.

TENNIS DE TABLE



Contacts : Loth
06 70 42 97 75
vitrytt@gmail.com
ES Vitry Tennis de Table
esvitrytt.fr

Publics/âge : enfants / adolescents de 7 à 17 ans adultes de 18 ans et +
Lieux de pratique : collège Monod *(en semaine)*, Gosnat *(vacances scolaires)*

Du plaisir et de la convivialité avant tout pour tous dès 7 ans et pour adultes. De la pratique en loisir ou encadrée, de débutant(e)s à bon niveau en compétition. Créneau de sport adapté 1 jeudi sur 2.

TIR



Contacts : Thierry Boutequoy
01 46 80 94 44
esv-tir@sfr.fr
esvitry-club.fr

Publics/âge : ados à partir de 16 ans (présence obligatoire des parents et autorisation parentale)
adultes de 18 ans et +
Lieu de pratique : stand de tir - gymnase Marcel Cachin

Application des techniques pour la mise en pratique du Tir sportif.

TIR À L'ARC



Contacts :
Christophe Andriamahérizo Ranaivo
01 46 80 94 44
esv.tiralarc@gmail.com
ESV Tir à l'arc
esv-tiralarc.fr

Publics/âge : enfants 10 ans et +
Adultes 18 ans et +, mixte
Lieu de pratique : gymnase Paul Langevin

Activité sportive basée à la fois sur la maitrise tant technique que mentale d'un geste ancestral. Pratique individuelle et collective accessible à tous dès 10 ans.

TWIRLING BÂTON



Contacts : Emilie Bednarik
01 46 80 94 44
twirling.vitry@yahoo.fr
esvitry-gym.fr

Publics/âge : enfants à partir de 4 ans
adultes 18 ans et +. Mixte.
Lieux de pratique : gymnase Paul Eluard *(loisirs)*, Palais des sports *(compétitions)*

Le twirling bâton est une discipline sportive associant la manipulation d'un bâton de twirling, des mouvements de gymnastique et de la danse. Ce sport est mixte. On le pratique dans un gymnase.

VÉLO LOISIR



Contacts :
Laurent Gohel
01 46 80 94 44
contact@esvitry.fr
esvitry-club.fr

Publics/âge : 16 ans et +. Mixte.
Lieu de pratique : Île-de-France

VTT, VTC ou vélo sur route, du plus sportif au plus flâneur, il y en a pour tous. 3 week-ends en province sur la saison. Avec un zeste de convivialité.

VIET QUYEN DAO



Contacts :
Christophe Nguyen
01 46 80 94 44
contact@esvitry.fr
vqd vitry *(profil facebook)*

Publics/âge : enfants de 8 à 14 ans
adultes de 15 ans et +
Lieux de pratique : stade Gabriel Péri, Port-à-l'Anglais

Une méthode d'auto-défense à mains nues d'origine vietnamienne. Devise : bravoure, dévouement et loyauté.

VOLLEY BALL



Président : Malek Amri

Contacts :
06 81 70 64 88
vitryvolley@gmail.com
vitryvolley
https://www.esvitry.fr/volley-ball/

Publics/âge : enfants de 9 à 17 ans
adultes de 18 ans à 40 ans
Lieux de pratique : gymnases *(Palais des Sports / Makarenko / Henri Wallon)*.
Planning disponible sur le site.

Sport collectif en compétition ou loisir. Cette activité développera votre coordination et votre esprit d'équipe.

VO THUAT
Art martial MMA



Président : Zair Amari

Contacts : Tamara Zammit
07 64 50 76 50
tamaravothuat@gmail.com
vitry vo thuat
esvitry-club.fr

Publics/âge : enfants de 6 à 15 ans
adultes 16 ans et +
Lieux de pratique : Palais des Sports, Gosnat et Maurice Thorez

Le vo THUAT est un art martial ouvert à tous dès 6 ans . Art de défense et de combat, et l'utilise à la fois les Mains nues, les jambes, le sol, tout est parti du corps pouvant être utilisé durant un combat. Nous travaillons également avec des armes courtes ou longues, en force ou en souplesse. Notre art entre également dans la catégorie du MMA.

YOGA, YOGA SUR CHAISE, MÉDITATION, SOPHROLOGIE

Contacts :
Cécile Desseauve et Laurence Dugautier
contact.esvyoga@gmail.com
esv-yoga.fr

E.S.V. YOGA

Publics/âge : à partir de 15 ans
Lieux de pratique : gymnases Lakanal et Port à l'Anglais.
Diverses salles de la MVA et foyer du Palais des Sports

Le Yoga développe la connaissance de son corps et de ses émotions, la Méditation permet de se relier à ce qui est et la Sophrologie est une méthode de développement personnel.

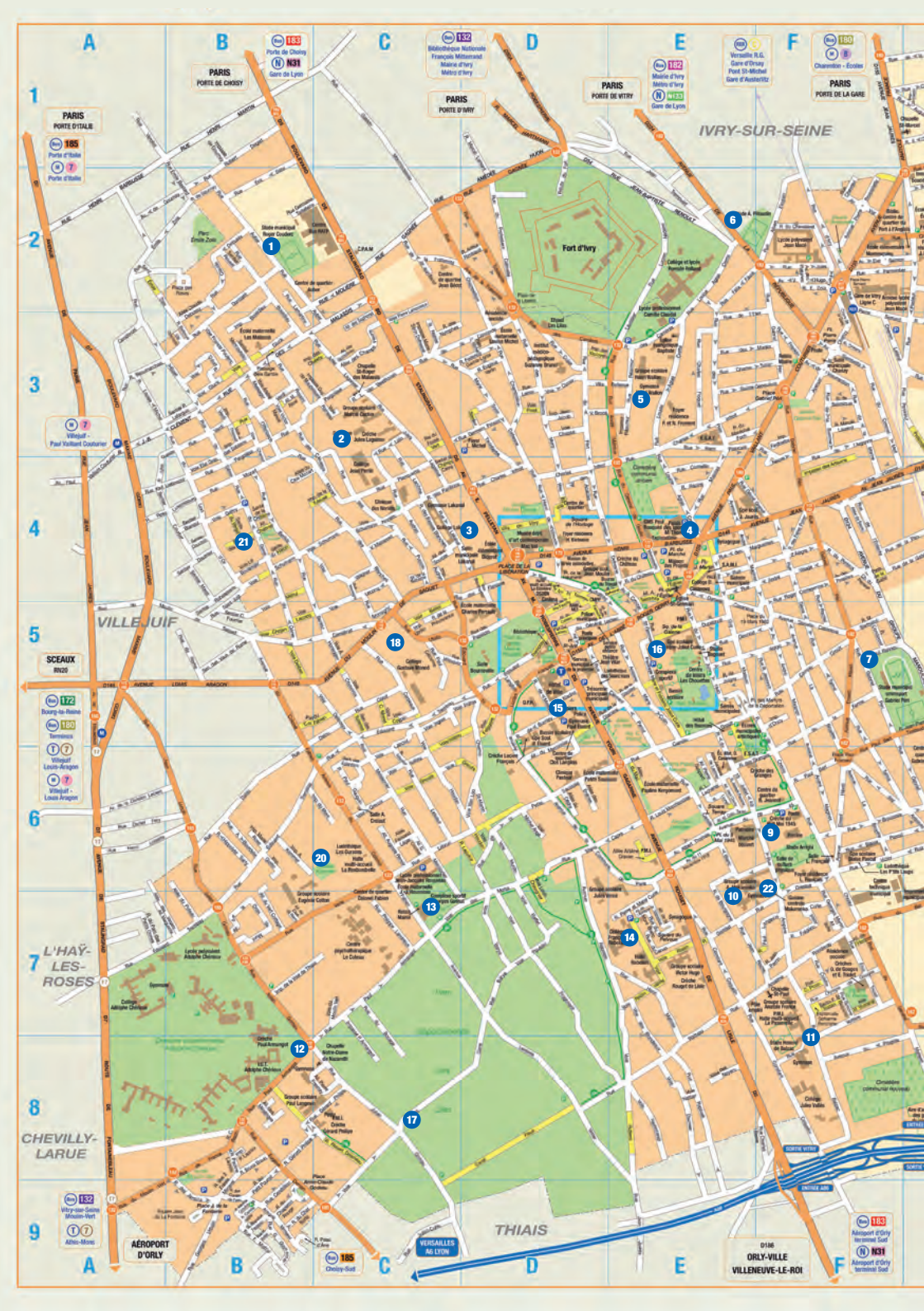

A
B
C
D
E
F
1
2
3
4
5
6
7
8
9
PARIS
PORTE D'ITALIE
Bus 185
Porte d'Italie
M 7
Porte d'Italie
Bus 183
Porte de Choisy
N N31
Gare de Lyon
PARIS
PORTE DE CHOISY
Bus 132
Bibliothèque Nationale
François Mitterrand
Mairie d'Ivry
Métro d'Ivry
PARIS
PORTE D'IVRY
PARIS
PORTE DE VITRY
Bus 182
Mairie d'Ivry
Métro d'Ivry
N N33
Gare de Lyon
Versailles R.G.
Gare d'Orsay
Pont St-Michel
Gare d'Austerlitz
Bus 180
M 8
Charenton - Écoles
PARIS
PORTE DE LA GARE
IVRY-SUR-SEINE
Fort d'Ivry
M 7
Villejuif -
Paul Vaillant Couturier
VILLEJUIF
SCEAUX
RN20
Bus 172
Bourg-la-Reine
Bus 180
Terminus
T 7
Villejuif
Louis-Aragon
M 7
Villejuif -
Louis Aragon
L'HAŸ-
LES-
ROSES
CHEVILLY-
LARUE
Bus 132
Vitry-sur-Seine
Moulin-Vert
T 7
Athis-Mons
AÉROPORT
D'ORLY
Bus 185
Choisy-Sud
VERSAILLES
A6 LYON
THIAIS
D186
ORLY-VILLE
VILLENEUVE-LE-ROI
Bus 183
Aéroport d'Orly
terminal Sud
N N31
Aéroport d'Orly
terminal Sud
SORTIE VITRY
ENTRÉE A86



1 Stade Roger COUDERC
40 rue Auber
01 46 72 82 19

2 Gymnase Marcel CACHIN
1 rue Lalo
06 16 17 59 71

3 Gymnase LAKANAL
2/4 rue des Pavillons
01 46 52 03 10

4 Palais des sports Maurice THOREZ
4 avenue Henri Barbusse
01 46 82 81 68

5 Gymnase Henri WALLON
97 rue Louise-Aglaé-Cretté
07 77 98 09 43

6 Stade Armand PILLAUDIN
39 av de La Republique
01 46 80 61 84

7 Stade Gabriel Péri
94 rue Gabriel-Péri
01 46 82 84 77

8 Gymnase du Port-à-l'Anglais
22 rue Charles-Fourier
06 24 55 58 05

9 Complexe Sportif du 8 MAI 1945

- **Centre aquatique**
  Avenue du 8 mai 1945
  01 85 33 57 70
- **Salle de Culture Physique Arrighi**
  36 rue Ampère
  01 71 80 69 15
- **Patinoire municipale**
  37 rue Ampère
  01 46 82 80 92
- **Stade Arrighi**
  Rue de Choisy
  01 46 81 83 29

10 Gymnase et stade BALZAC
97 rue Balzac
01 46 82 83 91

11 Gymnase et stade BALZAC
97 rue Balzac
01 46 82 83 91

12 Gymnase et Pas de tir à l'Arc Paul LANGEVIN
103/105 rue Paul Armangot
06 21 83 23 31

13 Complexe Sportif Georges Gosnat
4 av. du Colonel Fabien
06 17 52 35 96

14 Halle des Sports Rabelais
5 rue Pierre-et-Marie-Curie
01 43 91 43 89

15 Gymnase Paul Éluard
1 rue de Burnley
01 46 82 80 57

16 Gymnase et Stade JOLIOT-CURIE
Passage Irène-et-Frédéric-Joliot-Curie
01 46 82 83 88

Bassin scolaire JOLIOT-CURIE
Passage Irène et Frédéric Joliot-Curie
01 85 33 57 70

17 Skate Parc
Parc des Lilas

18 Gymnase Monod
Rue Carpeaux
01 46 77 87 77

19 Gymnase Josette et Maurice Audin
31 rue Berthie Albrecht
01 49 57 93 30

22 Gymnase MAKARENKO
34 Rue Grétillat
06 19 58 82 59

Ou terrain de proximité basket-football-fitness
8 10 11 12 13 15 20 21

Club Athlétique de Vitry



Le Club Athlétique de Vitry 1897 compte 6 sections : Football-Futsal, Tennis, Pétanque, Gymnastique rythmique, Danse-Roller et Arts Martiaux Chinois Boxe, toutes affiliées aux diverses Fédérations Françaises de chaque discipline FFF, FFPJP, FFG, FFT, FSGT et FFAEMC.

Principalement basé au Stade Pillaudin, avenue de la République à Vitry, en complément nous utilisons les installations, terrains, gymnases et cours, mis à notre disposition gracieusement par notre municipalité.

De nombreuses activités sportives et festives sont organisées tout au long de l'année au sein de chaque section avec les tournois et compétitions officielles dans chaque discipline, des stages, des mêlées, des sorties, des tombolas, des repas festifs etc.

Si vous le souhaitez venez nous rejoindre, essais, inscriptions ou pré-inscriptions en mai et juin et au Forum de l'OMS début septembre.

L'histoire continue !!

Président : Jean-Jacques Foppiani

Contacts :

06 07 66 60 42
cavitry.foot@hotmail.fr
CAV - Ca Vitry

DANSE ET ROLLER

Danse, roller artistique, roller soccer

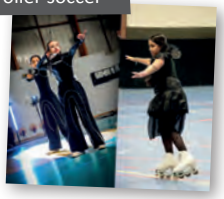

Présidente : Aurore Corond

Contacts : **06 42 60 11 97**
cavdanse@orange.fr cavroller@gmail.com
danse.cavitry
cavdanse.nicepage.io

Publics/âge : Mixte. enfants de 2 à 17 ans adultes 18 ans et +. Adapté sport handicap.
Lieux de pratique : Danse : Palais des sports, Port à l'Anglais, Gosnat. **Roller :** Langevin

Dés 3 ans, fille/garçon sans discrimination encadrés par des professeurs diplômés.
Danse : éveil, modernejazz, contemporain, urbain et afro en groupe loisir ou compétition.
Roller : apprendre les bases à son rythme en loisirs et performer en compétition ou en équipe de foot sur roller. Passages de roues permettent de se challenger. Rejoins nous!

ARTS MARTIAUX CHINOIS

Boxe chinoise, Kung-Fu, Lutte chinoise, Sanda et Tui Shou



Président :
Louis Michel Berose

Contacts :
06 05 52 95 53
louismichelberose@yahoo.com

Publics/âge : 4 à 17 ans, 18 à 59 ans et 60 à 77 ans
Lieu de pratique : Gymnase Paul Gosnat - Lundi - vendredi : 17h à 18h30 / Dimanche : 9h à 12h30
Gymnase Lakanal - Mardi : 19h à 21h30

En loisir et en compétitions dans diverses pratiques, affilié à la Fédération Française Arts Energétiques et Martiaux Chinois, pour filles ou garçons de 4 ans à 77 ans. Loisirs 70 ans et plus et Compétitions 55 ans vétérans.

FOOTBALL
Football - Futsal



Contacts : Jean-Jacques Foppiani

Audrey Bonnet **07 82 68 35 09**
Françoise Parisi **06 77 33 12 49**
Smahile Belghalem (Jeunes-EF) **06 60 74 48 16**
cavitry.foot@hotmail.fr
CAV - CA Vitry

Publics/âge : enfants de 5 à 17 ans,
adultes de 18 ans à 59 ans, séniors de 60 à 77 ans
Lieux de pratique : Stades : Couderc, Arrighi, Balzac et Gosnat Gymnases : Halle aux Sports Rabelais, Gosnat, Paul Eluard et Henri Wallon entre Autres.

Le CAV Football propose une pratique loisir, en compétitions départementale et régionale ; Aux entraînements, nos équipes sont encadrées par des éducateurs diplômés et des bénévoles. Deux entraînements au minimum par semaine et match le week-end. Tournois et déplacements organisés en fin de saison. Venez nous rejoindre courant juin et au Forum.

PÉTANQUE
Pétanque et jeu provençal



Président : Arnaud Picher

Contacts :
Nicolas D'Agostino
07 82 85 58 62
arnaud.v2m@hotmail.fr
C.A.V PETANQUE

Publics/âge : enfants de 6 à 17 ans,
adultes 18 ans et +
Lieu de pratique : stade Pillaudin

Entre loisir et compétition, venez pratiquer la pétanque dans une ambiance conviviale et chaleureuse !

GYMNASTIQUE RYTHMIQUE



Présidente :
Raphaëla Ribeiro

06 09 08 11 24
cavitry.gr@gmail.com
C.A.Vitry GR
cavitrygr.sportsregions.fr

Publics/âge : enfants de 3 à 17 ans
adultes de 18 à 25 ans
Lieux de pratique : gymnase du Port-à-l'Anglais, Halle Rabelais, gymnase Henri Wallon et Joliot Curie.

La GR est un sport artistique proche de la danse classique et de la gymnastique, utilisant des engins d'adresse : corde, ruban, cerceau, ballon, massues. Elle peut être pratiquée en loisir ou en compétition (organisée par la FFG). Sérieux et discipline sont de rigueur, le tout dans une ambiance familiale, tout le monde y trouve sa place.

TENNIS



Président :
Lotfi Benbatta
06 50 26 74 15

Contacts : Jean-Christophe Cau
06 76 29 01 27
jchrcau@aol.com
https://tenup.fft.fr/club/57940505

Publics/âge : enfants de 7 à 17 ans,
adultes 18 ans et +. Mixte.
Lieu de pratique : stade Georges Gosnat,
6 terrains éclairés (dont 2 couverts)
4 av. du Colonel Fabien, 94400 Vitry sur Seine

Le Club Athlétique de Vitry Tennis souhaite ouvrir à ses adhérents la pratique du tennis loisir mais aussi favoriser le tennis en compétition. Ainsi il délivre la licence fédérale, inscrit 8 équipes sénior en compétition, assure un tournoi interne homologué, et met à disposition machine à corder et lance balles dernière génération.

OGIC une nouvelle nature de ville

NOUVEAU À VITRY-SUR-SEINE



INVESTISSEZ. HABITEZ. RESPIREZ.

Appartements du studio au 5 pièces duplex, avec loggia ou terrasse plein ciel

À deux pas des quais de Seine

01 87 64 40 00 **OGIC.FR**

* Prêt à Taux Zéro octroyé par un établissement de crédit pour l'achat d'un logement neuf sous réserve de respecter plusieurs conditions disponibles sur OGIC.FR. Renseignez-vous. Détails sur https://www.ogic.fr/residence-principale/pret-a-taux-zero. La date de livraison prévisionnelle de « Jardins en Seine » est prévue au 4ème trimestre 2028. Il est précisé que les dates d'avancement des travaux ou de livraison sont approximatives et peuvent être retardées en raison de la survenance d'un cas de force majeure ou plus généralement d'une cause légitime de suspension du délai de livraison. OGIC ILE DE FRANCE EST, SASU au capital de 30 000€, RCS Nanterre 817 443 716, titulaire de la carte professionnelle «Transactions sur immeubles et fonds de commerces» sans engagement de recevoir des fonds, délivrée le 27/09/2024 par la CCI Paris IDF N° 9201201800024822. OGIC SERVICES, SAS au capital de 38112,25€, RCS 432 456 762, titulaire de la carte professionnelle «Transactions sur immeubles et fonds de commerces» sans engagement de recevoir des fonds délivrée le 27/09/2024 par la CCI Paris IDF N°9201201800024808. Représentées par leur président, la société OGIC, SA à Conseil d'Administration au capital de 3.702.600€, RCS 382 621 134. Siège social : 155 rue Jean Jacques Rousseau 92130 Issy-les-Moulineaux. Architecte : Lambert/Lenack. Illustration : Figaro 3D Immo. Illustration et document non contractuels. Réalisation : Tweede. 06/2026.



ST DANS NOTRE NATURE | L'ÉNERGIE VERTE EST DANS NOTRE NATURE | NERGIE VERTE EST

Coriance
L'ÉNERGIE VERTE
EST DANS NOTRE NATURE

Coriance,
la chaleur qui a du sens !

Nous accompagnons les collectivités et les industries dans leur transition énergétique, en construisant et développant des réseaux de chaleur et de froid durables, alliant confort et respect de l'environnement.

Plus d'informations sur : GROUPE-CORIANCE.FR

CHAPELEC
Etanchéité - Asphalte - Couverture - Désamiantage

CERTIFIEE AMIANTE QUALIBAT · RGE QUALIBAT · ISO 14001 ISO 9001 DEKRA









5, rue Philippe Lebon
92396 Villeneuve-la-Garenne cedex

chapelec@chapelec.fr

Association Sportive Arrighi

L'A.S. ARRIGHI, c'est 87 ans de vie associative. Club historique de Vitry-sur-Seine, né en 1938, il fut créé par le personnel de l'ancienne centrale électrique EDF. Le club porte le nom "ARRIGHI" du nom du concepteur de cette usine électrique.

L'AS ARRIGHI est un club riche par son passé ou un grand nombre d'agents EDF ont connu le haut niveau et gagné de nombreux titres.

Aujourd'hui, notre club est constitué de 3 équipes de football anciens jouant le dimanche matin. Pour information, le stade Arrighi nous a appartenu jusqu'en 1998, année ou nous l'avons cédé à la commune de Vitry.

Président : Mohand Bakouri

Contacts :
Mohand Bakouri - Président **07 82 09 00 27**
500723@lpiff.fr

FOOTBALL





Président :
Mohand Bakouri

Contacts :
Mohand Bakouri
07 82 09 00 27
500723@lpiff.fr

Publics/âge : hommes de 35 ans et +
Lieux de pratique : stade Arrighi

Nos 3 équipes jouent le dimanche matin. Affiliées à la Fédération Française de Football, elles participent chacune à leurs championnats. Les +35 & +45 disputent également la Coupe du Val-de-Marne.



MUSCULATION

Contacts :
Hakim Lalileche
06 70 27 91 41

Publics/âge : adultes de 35 ans et +. Mixte
Lieu de pratique : stade Arrighi

Pour les personnes voulant s'entretenir dans une bonne ambiance.

AS REGGINA CALCIO
Football, Futsal



Président : Mariano Porpiglia
06 82 63 85 26

Contacts :
Jordan **07 83 41 94 93**
peugeotmario@hotmail.fr
asregginacalcio

Publics/âge : de 17 à 35 ans

Club de Foot A7
Journées d'activités : Mardi soir à Arrighi / Jeudi soir à Choisy-le-Roi

GRAND PARIS TAG RUGBY



Président : Julien Ribes

Contacts : **06 25 26 72 61**
contact@paris-tag-rugby.club
TagRugbyParis
paris-tag-rugby.club

Publics/âge : adultes 18 ans et +. Mixte.
Lieu de pratique : stade Gabriel Péri

Rejoignez-nous au Tag Rugby quel que soit votre niveau ! C'est un sport mixte sans contact où l'on cherche à marquer le plus d'essais en jouant de courses et de passes. Chaque joueur à 2 tags fixés par des velcros de chaque côté de ses hanches. En défense, il faut enlever l'un des tags du porteur du ballon pour l'empêcher d'avancer. Nous serons heureux de vous faire découvrir le Tag Rugby, et qui sait, de vous emmener défier nos camarades d'autres clubs en France et à l'étranger !

LOL'IDAYS
Basket



Présidente :
Cathy Lingenga

Contacts : Nabil Moussa
07 58 65 13 36
lolibasket.academy@gmail.com
Lol'idays
lolidays.org

Publics/âge : 6 à 70 ans
Lieu de pratique : halle de sport Rabelais, Julio Curie et gymnase Makarenko

Vous voulez jouer au basket à Vitry-sur-Seine ? L'association LOL'IDAYS propose un projet sportif pour tous : compétition, loisir ou école de basket, des enfants aux seniors. Le club compte plusieurs équipes et une section loisir ouverte à tous. Objectif : former des licenciés et évoluer au niveau régional d'ici 2028.

OK VITRY
Hockey sur glace



Président :
Julien Zanderman

Contacts :
06 16 17 26 83
okvitry@hotmail.fr
hockey vitry
hockeyclubvitry.fr

Publics/âge : enfants de 3 à 17 ans, adultes 18 ans et +
Lieu de pratique : patinoire de Vitry-sur-Seine

Nous proposons 1h30 d'entraînement de hockey sur glace pour les enfants, 1h pour les débutants et 2h pour les seniors confirmés. OK VITRY est un club bon enfant où chacun est reçu avec enthousiasme. Venez nous rejoindre.

THIAIS

LE CLOS
JOSÉPHINE

DERNIÈRES OPPORTUNITÉS



À PROXIMITÉ IMMÉDIATE
DU CENTRE-VILLE

Appartements neufs
du studio au 4 pièces
Balcon, terrasse ou jardin

PARIS OUEST PROMOTION

Les Promoteurs du Grand Paris

we MO NEUF

RENSEIGNEMENTS ET VENTE
0 805 715 715
leclosjosephine@po-p.fr

NOUVELLE RÉSIDENCE À VITRY-SUR-SEINE

REFLET Seine

UNE ADRESSE D'EXCEPTION

à deux pas de la Seine | à 900 m du RER C | au pied de la future ligne TZEN5



(1) Dans la limite des stocks disponibles. Infirmant Plus - Mai 2026.

Découvrez la résidence

APPARTEMENTS NEUFS
du studio au 5 pièces duplex(1)

01 78 05 45 34
reflet-seine-vitry.fr

Une réalisation :
eliasun
ZAC Gare Ardoines



TRILOGIE

TRILOGIE

Villeneuve-le-Roi 94

Nos services : mailings, conditionnement, manutention, préparation de colis, kits, banner, PLV, livraisons, expéditions, stockage, archivage...

Informations complémentaires au 06 13 27 94 63
cad.trilogie@gmail.com

ALMA BRASILEIRA
Capoeira et Jiu Jitsu Brésilien



Président :
Mélanie Arduini

Contacts :
06 16 67 69 73
alma.brasileira.paris@gmail.com
capoeiravitry.fr

Publics/âge : enfants de 4 à 17 ans, adultes 18 ans et +. Adapté sport handicap.
Lieux de pratique : Gabriel Peri, gymnase du Port à l'Anglais, Palais des sports, Marcel Cachin, Gosnat

Carlos, professeur de l'association Alma Brasileira, dispense des cours de capoeira depuis 2014, ainsi que des cours de Jiu Jitsu Brésilien depuis 2019 *(à partir de 16 ans)*. L'association fait partie du groupe Escola da Capoeiragem, présent dans de nombreux pays, ce qui nous donne l'opportunité de faire des échanges et des voyages. Venez nombreux :)

E-QI
Tai Chi Chuan



Présidente : Anne Ricordeau

Contacts : Hervé Bialé **06 67 30 74 33**
e.qi@free.fr
E-qi taichichuan à Montreuil et Vitry
e-qitaichichuan.net

Publics/âge : Adultes 18 ans et +
Lieux de pratique : gymnase Gosnat

Art martial chinois « interne » particulièrement bénéfique à la santé physique et mentale, Il aide à intégrer son schéma corporel, à coordonner ses mouvements. En tant qu'art martial interne il insiste sur le développement d'une force souple et dynamique, par opposition à la force physique pure. Une des règles du tai chi chuan est le relâchement.

ARTS DU TAO
Aïkido



Président :
Clément Malonda

Contacts :
Camille Boer-Fondrillon
06 68 25 63 51
artsdutao.aikido94@gmail.com

Publics/âge : 7 à 15 ans
Lieux de pratique : Complexe sportif Georges Gosnat

L'aïkido est un art martial japonais centré exclusivement sur la défense dans la recherche d'un épanouissement de l'individu. Il n'y a pas d'apprentissage de l'attaque : l'objectif est de parvenir à réduire les intentions agressives d'un adversaire/partenaire pour parvenir à une harmonie entre les individus.

IKIRYO NINJUTSU



Président : Mohamed Youcef Sba

Contacts : **07 70 01 36 56**
ikiryodojo@gmail.com
mihmoh@gmail.com

Publics/âge : Enfants de 7 à 17 ans, adultes 18 ans et +
Lieux de pratique : Gabriel Péri : lundi / gymnase Gosnat : mercredi, jeudi et samedi

Le Ninjutsu, l'art martial des ninjas, est adapté aux enfants, aux femmes ainsi qu'aux hommes de tout âge. Le Ninjutsu comprend des techniques longues distances, mi-distances, et courtes distances. Toutes les techniques du programme sont abordées à la fois sous leur angle traditionnel et réaliste en application de self-défense.

NAKHIN BOXING SOR NAKHIN MUAYTHAI

Boxe Thaïlandaise



Président :
Grandsart Franck

Contacts : **06 69 16 16 03**
nakhinboxing@gmail.com
nakhin_boxing

Publics/âge : enfants de 6 à 17 ans, adultes de 18 ans et +
Lieux de pratique : gymnase Éluard / dojo Gabriel Péri, gymnase Georges Gosnat

Le Muay Thaï *(Boxe Thaïlandaise)*, appelé aussi « l'art aux huit membres » est une discipline qui prône des valeurs morales fortes comme la maîtrise de soi, le courage, le respect, la loyauté, l'honneur, l'humilité, le fair-play, la moralité. Accessible à tous, du loisir à la compétition.



TAEKWONDO CLUB DOJANG



Président :
Laurent Morel

Contacts : **06 03 91 24 43**
tkdfeelit@gmail.com
clubdojang.fr

Publics/âge : enfants de 6 à 14 ans
Lieu de pratique : gymnase Henri Wallon

Nous accueillons un public de 6 à 16 ans Filles / Garçons. Le TKD est basé sur un ensemble d'activités ludiques visant à améliorer la motricité, la souplesse, la coordination et la socialisation de l'enfant. Il favorise l'apprentissage des valeurs et la découverte de l'émotion. Rien ne vous engage à nous rejoindre pour un cours d'essai.

TAICHI CHUAN CLUB VITRY 94

Qi Gong - Taiji Chen et Yang
Taiji assis - Sa Long Cuong



Président :
Denis Hayat

Contacts :
Christine **06 59 23 21 78**
Denis **06 81 60 08 20**
taichichuanclub.vitry@gmail.com
ClubTaichiVitry
taichichuanclub.wixsite.com/vitry94

Publics/âge : adultes 18 ans et +, mixte. Adapté sport handicap.
Lieux de pratique : salle Auber, Palais des Sports, salle Colonel Fabien et Chapelle du Moulin Vert

Les arts martiaux internes renforcent souplesse et équilibre, le Qi Gong énergise via la respiration, le Taichi Chen est dynamique et le Yang fluide. La pratique avec armes améliore coordination et latéralisation. Ensemble, ils permettent une santé en harmonie.

BOUYGUES ENERGIES & SERVICES

Ensemble

imaginons un territoire **connecté** et **durable** où il fait bon vivre



Bouygues Energies & Services, entité d'Equans France, est un acteur clé de la transition énergétique et digitale des territoires, des industries et des bâtiments. En France, Bouygues Energies & Services fédère plus de 6000 collaborateurs répartis dans ses 150 implantations. Notre raison d'agir : porter plus loin les ressources essentielles à notre avenir que sont les énergies, les données, les activités de services et le capital humain. Nos équipes sont au cœur des territoires, en relation quotidienne avec leurs clients et les utilisateurs finaux. Cette proximité permet de comprendre leurs attentes en matière de financement, de conception, de réalisation, d'exploitation et de maintenance des solutions qui rendent possible les transitions énergétiques et digitales.

BOUYGUES ENERGIES & SERVICES
1 AVENUE DES ROSES
94380 BONNEUIL-SUR-MARNE
Tel : 01 80 61 67 00

F&TP FRANCILIENNE BÂTIMENT TRAVAUX PUBLICS

Entreprise Générale de bâtiment

Notre objectif : *garder notre réactivité en conservant des relations simplifiées.*

Nos engagements respectés.



Abri sur terrain de basket rue Galilée à Montreuil



Travaux de second œuvre





Extension école Henri Wallon à Vitry-sur-seine

Une équipe polyvalente familiale et dynamique, au service des collectivités, dans les métiers du bâtiment.

Francilienne Bâtiment Travaux Publics

74, rue Lemerle Vetter • 94400 VITRY-SUR-SEINE
Tél. 01 46 81 80 70 • Fax 01 46 81 70 55 • franciliennebtp@free.fr

SAS au capital de 100 000€

RGE QUALIBAT Votre label de fiabilité

CENTRE SOCIAL BALZAC

Football éducatif, Futsal, Zumba et Gym féminine



Présidente : Marie-Thérèse Hercule

Contacts : **01 46 81 00 36 / 06 19 09 58 12**
Football *(Boubacar N'DIAYE)*
Zumba et Gym *(Dimia BOUKEROUI)*
csbalzac-vitry@wanadoo.fr
CentreSocialBalzacVitry
balzac-vitry.centres-sociaux.fr

Publics/âge : enfants de 6 à 17 ans, adultes 18 ans et +
Lieux de pratique : Football (Complexe sportif Honoré de Balzac). Zumba et Gym féminine (Centre Social Balzac)

Association à vocation sociale au cœur de la cité Balzac, le Centre Social Balzac lutte contre toutes formes d'exclusion, il œuvre pour la promotion du vivre ensemble, l'intégration et l'insertion des publics les plus en difficultés, l'émergence de projets portés par les habitants et favorise l'accès à la culture, aux loisirs et au sport.

CLUB D'ÉCHECS DE VITRY



Président : Philippe Vaillant

Contacts :
06 85 52 86 65
club.echecs.vitry94@gmail.com
club-echecs-vitry.fr

Publics/âge : enfants de 6 à 17 ans, adultes 18 ans et +
Lieux de pratique : Centre de Quartier du Port-à-l'Anglais

Notre club propose des cours d'une durée d'1h30, accessibles à tous les niveaux : débutants, confirmés ou expérimentés. Alliant théorie et pratique, ces séances sont encadrées par un professeur diplômé. En parallèle, nous engageons deux équipes en compétition : l'une dédiée aux jeunes, l'autre aux membres les plus expérimentés.

GECOP
GENERALE DE COUVERTURE PLOMBERIE
01.49.77.54.12 service.travaux@gecop94.fr

DANSE - ASSOCIATION DAN
Danses



Président : Désiré Lechanoine

Contacts :
Dany Fusco **06 76 77 64 69**
association.dan@gmail.com
associationdan.com

Publics/âge : adultes et séniors de 30 ans et +
Lieux de pratique : gymnases Port-à-l'Anglais et Gosnat

Dans une ambiance conviviale et sans esprit de compétition, l'association DAN dispense des cours de danses *(Rock, West Coast Swing, Salsa portoricaine, Bachata, Rueda, Danses en ligne, Line dance, danses de salon comme Valse, Tango, Cha cha cha, Paso Doble, Rumba, Samba)*. Des soirées, des stages, des sorties sont organisés afin de mettre en pratique ce qui est appris aux cours. Tous les niveaux, débutants et confirmés, sont accueillis.

PLANET ROLLER
Roller Skating



Présidente : Claire Leonard

Contacts :
06 60 80 68 33
jeannuageunehistoire@gmail.com
Groupe Planetroller
planetroller.com

Publics/âge : enfants de 5 à 17 ans,
adultes 18 ans et +
Lieux de pratique : partout où c'est possible *(rues, gymnase Mouchotte)*

Pratique du roller sous toutes ses formes mais en particulier pour les femmes, les débutants et tous sont bienvenus.

MERVEILLEUSEMENT BIEN
Fitness, Pilates, Sophrologie, Yoga

Présidente : Sidonie Bindzi

Contacts :
06 31 30 76 31
contact@merveilleusement-bien.com
Merveilleusement_asso

Publics/âge : à partir de 16 ans et adultes
Lieu de pratique : centre social Balzac

Association dédiée aux activités sportives, culturelles, de bien-être et favorisant l'estime de soi. Cours de fitness, cours et ateliers de yoga, cours et ateliers de Pilates.

QUARRÉ D'AS VITRY PÉTANQUE

Président :
Timothy Fred

Contacts :
Timothy Fred **07 68 74 89 94**
Rosy Fred **06 51 79 75 31**
vitrypetanque@free.fr
quarredas@free.fr
petanque.vitry
quarredasvitry94petanque.sportsregions.fr

Publics/âge : enfants de 8 à 17 ans,
adultes 18 ans et +. Mixte.
Lieux de pratique : Boulodrome du Complexe Sportif Georges Gosnat

Le club **QUARRÉ d'As** Propose à ses adhérents et membres la mise à disposition du logiciel « Belote & Rebelote », afin de pouvoir jouer en ligne 24h/24 et 7j/7 gratuitement.

Vitry Pétanque Propose aux adhérents boulistes licenciés à la FFPJP tous les : lundis, mercredis, vendredis et dimanches de 14h à 20h des entraînements et initiations à la pétanque, au tir de précision et des rencontres interclubs.

Ces activités se déroulent dans une ambiance conviviale et sportive ouverte à tous les licenciés.

QUATREPLUS
Escalade



Présidente :
Léonor Cantero

quatreplus.inscription@gmail.com
quatreplus.president@gmail.com
quatreplus.org

Publics/âge : enfants de 3 à 17 ans, adultes 18 ans et +. Adapté sport handicap
Lieu de pratique : gymnase du Port-à-l'Anglais

Quatre Plus propose initiations et perfectionnements à l'escalade et aux activités de montagne dans une ambiance conviviale : formations et entraînements sur le nouveau mur du Port-à-l 'Anglais, sorties régulières à Fontainebleau et dans les salles de la région, séjours en milieux naturels. Grimpe en famille, cours dès 9 ans, grimpe libre adultes.

SPORTING CLUB VITRY
Natation et pilates



Président :
Vinny Sengsounthone

Contacts : **07 59 53 63 04**
sportingclubvitry@gmail.com
Sporting Club Vitry
sportingclub_vitry

Publics/âge : enfants 3 mois à 17 ans, adultes 18 ans et + / Handicap : 5 à 10 ans
Lieu de pratique : Bassin Joliot Curie, Centre Aquatique et Gymnase Port à l'Anglais

Plongez dans nos cours de natation, adaptés à tous les âges et niveaux. Que vous soyez phobique, débutant ou amateur, nous vous aiderons à progresser à votre rythme. Bébés, enfants, adultes et seniors sont les bienvenus. Adultes et séniors, les séances de pilates vous aideront à renforcer votre posture, votre souplesse et votre bien-être général.

S.C.P.O. TENNIS



Président :
Guy Costes **06 07 19 06 97**

Contacts :
Jean-Michel VIOVY **06 37 18 47 52**
Jean-Pierre Marchand **06 03 88 21 68**
Ligne du Club **07 69 97 03 56**
contact@scpo-tennis.com
scpo-tennis.com

Publics/âge : Jeunes, Adultes 18 ans et +
Lieu de pratique : 7 rue Pasteur prolongée

Tennis de loisir et de compétition. Ouvert toute l'année de 8H à 22h. Installation : 4 terres battues dont 2 couvertes en hiver par une bulle éclairée, **1 terre synthétique tout temps**. École de tennis à partir de 5 ans, et cours pour étudiants et adultes. **Possibilité de pickleball.**

TOUS EN SELLE
Equitation



Président : Karim Bachiri

Contacts :
06 86 17 67 54
tesbk@free.fr

Publics/âge : enfants à partir de 4 ans, adultes tous âges
Lieu de pratique : Centre équestre et poney club Tous en Selle - 3 rue Langlois 94400 VITRY

VITRY DOUBLE DUTCH CLUB



Président :
Jonathan Mahoto

Contacts :
Jennifer Demosthenes **07 77 20 39 55**
vitrydoubledutchclub@gmail.com
Vitry/SaintOuenJumpAcademy

Publics/âge : enfants de 6 à 17 ans, adultes 18 ans et +
Lieu de pratique : gymnase Balzac

Le Double Dutch est un sport de corde à sauter qui se pratique avec deux longues cordes, 3 personnes minimum, 2 qui tiennent les cordes à chaque extrémité et 1 personne qui saute au milieu.



VITRY SKATING CLUB
Patinage artistique



Présidente :
Marie-Evelyne Méité

Contacts :
06 16 47 75 18
vitrysc.contact@gmail.com
vitryskatingclub
vitryskatingclub.com

Publics/âge : sportifs de haut niveau de 13 à 35 ans
Lieux de pratique : patinoire de Vitry-sur-Seine, à travers le monde

Le Vitry Skating Club (VSC) a pour ambition d'accompagner, tout au long de leur parcours vers la haute performance, les patineurs désireux d'atteindre le haut niveau. Les athlètes intégrant le VSC mènent un double projet - sport / étude ou sport / projet professionnel.

YEEHA
Country et Line Danse



Présidente :
Sandra Souillard

Contacts :
06 17 31 02 29
yeeha72s-info@yahoo.fr
sandra.yeeha
yeeha.jimdo.com

Publics/âge : adultes 18 ans et +
(Enfants et ados sur demande)
Lieu de pratique : grande salle de danse du complexe Gosnat

Danse en lignes dans une ambiance conviviale ! Facile et ludique, bon pour le corps, la mémoire et le moral ! Sur des musiques variées : Country, rock, pop, celtique, etc, toujours en lignes. Cours à Vitry tous les dimanches après-midis *(3 niveaux).* Essai gratuit ! *(autres cours et + d'infos voir site)* + sorties en groupe: bals, festivals, picnics...

ESCAPADES BUISSONNIÈRES

Randonnée pédestre -
Marche nordique - BungyPump



Présidente : Sylvie Fournier

Contacts :
06 87 06 94 66
association@buissonniers.org
escapades.buissonnieres.94
buissonniers.org

Publics/âge : jeunes et adultes 16 ans et +
Lieux de pratique : en Île-de-France, France et Europe.

Randonnées : à la journée chaque week-end en Ile-de-France, à la découverte de la nature et du patrimoine. Plusieurs séjours de randonnée chaque année en montagne, à la campagne, sur le littoral. Convivialité assurée.
Marche nordique et BungyPump : plusieurs fois par semaine au parc des Lilas (Vitry), et parcs et bois alentours.






Gradins et mur d'escalade – Secteur Descartes – Vitry-sur-Seine

DU CŒUR À L'OUVRAGE

Depuis plus de 145 ans, nous mettons du cœur à l'ouvrage !

Nos 5 000 collaborateurs et collaboratrices font de Razel-Bec une aventure humaine et collective. En France et à l'international, nous proposons des réponses clairvoyantes et inventives aux enjeux actuels des travaux publics.

Les équipes de Razel-Bec, filiale du Groupe FAYAT, apportent au cœur des territoires leur expertise dans tous les domaines des travaux publics : génie civil, ouvrages d'art, travaux souterrains, terrassement, génie urbain et écologique.

RAZEL-BEC FAYAT

PIERREVAL GROUPE
Imaginons demain avec sens

HICCO

PROCHAINEMENT À VITRY-SUR-SEINE

Votre futur appartement

Du studio au 5 pièces

Renseignements :
contact@pierreval.com


Perspective : ©Agence JBMN

Visuels non contractuels, voir conditions auprès de nos vendeurs. PIERREVAL INGENIERIE – 1 Rue Pierre et Marie Curie - 22190 PLERIN - Immatriculée au RCS de Saint-Brieuc : 444 180 434 ©Groupe Pierreval 2026

L.C.T.P sas

Aménagement Urbain







Siège social
537, rue Hélène Boucher
BP60144
78531 BUC Cedex
Tél. : 01.34.65.04.28
Fax : 01.34.65.11.64

Bureaux
9-11, rue de la Baignade
94400 VITRY-SUR-SEINE
Tél. : 01.81.94.10.00
Fax : 01.58.46.81.45

RESTRUCTURATION DES ESPACES :

- Chaussées
- Trottoirs
- Résidentialisation
- Assainissement
- Enfouissement de réseaux
- Génie Civil

E-mail : contact@lctpsas.com
www.lctpsas.com

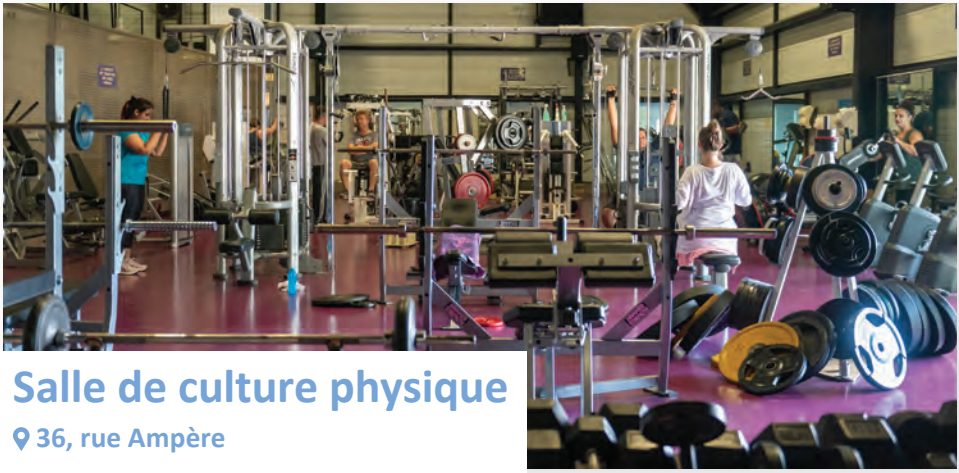

Salle de culture physique

36, rue Ampère

LUNDI	12H00 – 20H00
MARDI	11H00 – 19H00
MERCREDI	12H00 – 20H00
JEUDI	11H00 – 20H00
VENDREDI	12H00 – 18H00
SAMEDI	9H30 – 12H00
DIMANCHE	9H30 – 12H00

Durant les petites vacances scolaires : du lundi au vendredi de 14h-17h en plus des horaires habituels.

Patinoire municipale

37, rue Ampère
01 46 82 80 92

LUNDI	
MARDI	12H00 – 13H30 18H00 – 20H30
MERCREDI	9H30 – 11H30 12H00 – 13H30 14H00 – 17H00
JEUDI	12H00 – 13H30
VENDREDI	18H00 – 21H00
SAMEDI	14H00 – 17H00
DIMANCHE	



Centre Aquatique

Avenue du 8 Mai 1945
01 85 33 57 70

Renseignements au Centre aquatique
ou sur le site https://centreaquatique.vitry94.fr
ou https://www.vitry94.fr

Les horaires public pour le Centre Aquatique

	PETIT BAIN	8 LIGNES	5 LIGNES BALNEO/PATO	FOND MOBILE PETITE PROFONDEUR
LUNDI	13H00 – 13H45 activité 18H00 – 18H45 activité 18H45 – 19H15 activité	12H00 – 13H30 ***Évacuation 13H30*** 14H00 – 16H00 ***Évacuation 15h45***	14H00 – 21H00 ***Évacuation 20H30***	12H15 – 13H00 activité
MARDI	12H15 – 13H00 activité 13H00 – 13H45 activité	7H00 – 9H00 ***Évacuation 9H00*** 14H00 – 13H45 ***Évacuation 13H30***	12H00 – 13H45 ***Évacuation 13H30***	12H00 – 13H30 ***Évacuation 13H30***
MERCREDI	13H00 – 13H45 activité 14H00 – 17H00 16H00 – 16H45 activité	12H00 – 13H45 ***Évacuation 13H30***	14H00 – 19H00 ***Évacuation 18H30***	12H00 – 12H45 activite 19H00 – 19H45 activite 20H00 – 20H45 activité
JEUDI	12H15 – 13H00 activité 13H00 – 13H45 activité	7H00 – 9H00 ***Évacuation 9H00***	12H00 – 13H45 ***Évacuation 13H30***	12h00 – 13h45 ***Evacuation 13H30***
VENDREDI	13H00 – 13H45 activité 17H00 – 20H00 17H00 – 17H45 activité 18H00 – 18H45 activité 20H00 – 20H45 activité	7H00 – 9H00 ***Évacuation 8H45*** 12H00 – 13H45 ***Évacuation 13H30***	13H00 – 13H45 ***Évacuation 13H30*** 17H00 – 21H00 ***Évacuation 20H30*** 19H00 – 19H45 activité	12H15 – 13H00 activité
SAMEDI	9H00 – 9H45 activité 10H00 – 10H45 activité 10H45 – 11H30 activité	13H30 – 18H00 ***Évacuation 17H30***	9H00 – 12H00 ***Évacuation 11h30*** 13H30 – 18H00 ***Évacuation 17h30***	9H00 – 12H00 ***Évacuation 11H30*** 13H30 – 18H00 ***Évacuation 17H30***
DIMANCHE		9H00 – 13H00 ***Évacuation 12H30***	9H00 – 13H00 ***Évacuation 12H30***	9H00 – 13H00 ***Évacuation 12H30***

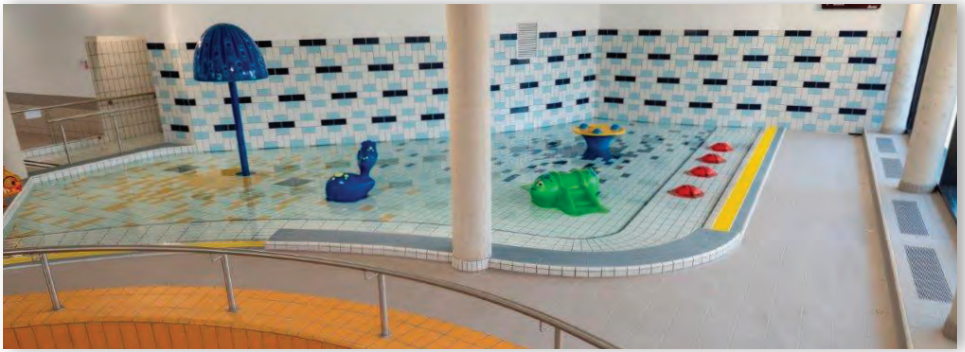

Activités payantes Aquaform et leçons du Centre Aquatique

	PETIT BAIN	BASSIN 5 LIGNES FOND MOBILE PETITE PROFONDEUR
LUNDI	13H00 – 13H45 ***Aquagym*** 18H00 – 18H45 ***Aquagym*** 18H45 – 19H15 ***Aquatrampo***	12H15 – 13H00 ***Aquabike***
MARDI	12H15 – 13H00 ***Aquagym*** 13H00 – 13H45 ***Leçon adulte débutant***	
MERCREDI	13H00 – 13H45 ***Aquagym*** 16H00 – 16H45 ***Leçon enfant débutant***	12H00 – 12H45 ***Aquabike*** 19H00 – 19H45 ***Aquabike*** 20H00 – 20H45 ***Leçon adulte débutant***
JEUDI	12H15 – 13H00 ***Leçon adulte débutant*** 13H00 – 13H45 ***Aquagym***	
VENDREDI	12H00 – 13H45 ***Aquagym*** 12H00 – 13H45 ***Leçon enfant débutant*** 12H00 – 13H45 ***Leçon enfant perfectionnement*** 12H00 – 13H45 ***Aquagym***	12H15 – 13H00 ***Aquabike*** 19H00 – 19H45 ***Leçon adulte perfectionnement (bassin 25m)***
SAMEDI	9H00 – 9H45 ***Leçon adulte débutant*** 10H00 – 10H45 ***Aquagym*** 10H45 – 11H30 ***Aquabike***	







NOTES

Inventons la route de demain

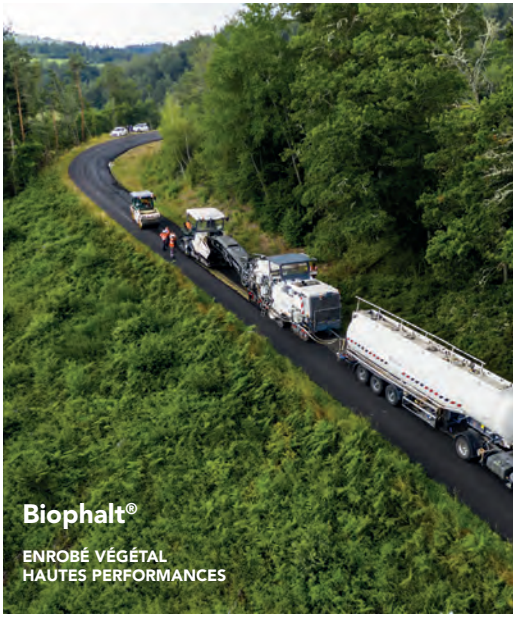







EIFFAGE
ROUTE