

LISTE DES AGENCES DES PFG

ALFORTVILLE
2, Place François-Mitterrand
01 43 96 03 88

ANTONY
30, rue Auguste-Mounié
01 46 66 01 47

ARCUEIL
> voir l'agence de CACHAN

ARGENTEUIL
65, rue Henri Barbusse
01 34 34 39 40

ASNIÈRES-SUR-SEINE
8, place de l'Hôtel-de-Ville
01 47 93 02 02

AUBERVILLIERS
3, rue de la Commune-de-Paris
01 48 34 61 09

AULNAY-SOUS-BOIS
1, place de l'Hôtel-de-Ville
01 48 66 60 11

BAGNEUX
2, rue de la Mairie
01 46 57 93 73

BAGNOLET
4, rue Charles-Graindorge
01 43 63 10 31

BALLAINVILLIERS
Agence de Longjumeau
38 Rue du Docteur Roux
01 69 34 70 07

BIÈVRES
> voir l'agence de
PLESSIS-ROBINSON

BOBIGNY
15, Bd Maurice-Thorez
01 48 30 30 33

BOIS-COLOMBES
11, place de la République
01 47 80 44 35

BOISSY SAINT-LÉGER
> voir l'agence de SUCY-EN-BRIE

BONDY
1, cours de la République
01 48 47 00 39

BONNEUIL-SUR-MARNE
> voir l'agence de CRÉTEIL

BOULOGNE-BILLANCOURT
63, rue de la Saussière
01 46 04 17 83

BOURG-LA-REINE
4, rue René-Roessel
01 46 61 81 00

BRY-SUR-MARNE
4, rue des Moines St-Martin
01 48 81 06 90

CACHAN
6, rue Gallieni
01 46 64 02 35

CHARENTON-LE-PONT
55, rue de Paris
01 43 96 03 17

CHAMPIGNY-SUR-MARNE
13, rue Albert-Thomas
01 47 06 00 68

CHÂTENAY-MALABRY
> voir l'agence d'ANTONY

CHÂTILLON
> voir l'agence de BAGNEUX

CHAVILLE
1366, avenue Roger Salengro
01 47 50 50 66

CHENNEVIÈRES-SUR-MARNE
> voir l'agence de SUCY-EN-BRIE

CHEVILLY-LARUE
> voir l'agence de BOURG-LA-REINE

CHOISY-LE-ROI
16, avenue de la République
01 48 84 70 58

CLAMART
6, avenue Jean-Jaurès
01 46 42 00 24

CLICHY-LA-GARENNE
5, rue de Villeneuve
01 47 37 97 00

CLICHY-SOUS-BOIS
> voir l'agence de MONTFERMEIL

COLOMBES
26, rue du Mal-Joffre
01 42 42 04 44

COURBEVOIE
15, rue de l'Hôtel-de-Ville
01 43 33 02 31

CRÉTEIL
44, rue du Général-Leclerc
01 42 07 18 79

DRANCY
6, place de l'Hôtel-de-Ville
01 48 32 01 53

DUGNY
> voir l'agence de LA COURNEUVE

ÉPINAY-SUR-SEINE
19, rue de Paris
01 48 26 88 81

FONTENAY-AUX-ROSES
27, avenue Jeanne
et Maurice Dolivet
01 43 50 59 90

FONTENAY-SOUS-BOIS
109, boulevard Gallieni
01 48 75 41 97

FRESNES
> voir l'agence d'ANTONY

GARCHES
9, rue de L'abreuvior
01 47 95 08 27

GENNEVILLIERS
146, avenue Gabriel-Péri
01 47 98 79 69

GENTILLY
> voir l'agence de KREMLIN-BICÊTRE

GONESSE
1, avenue du Maréchal Juin
01 39 85 70 00

GRIGNY
Agence de Juvisy-sur-Orge
72 avenue d'Estienne d'Orves
01 69 56 98 98

ISSY-LES-MOULINEAUX
45, rue du Gal-Leclerc
01 46 42 20 21

IVRY-SUR-SEINE
4, rue Raspail
01 46 72 31 68

JOINVILLE-LE-PONT
7, rue de Paris
01 48 85 45 59

LA COURNEUVE
61, avenue de la République
01 48 36 68 10

LA GARENNE-COLOMBES
39, boulevard de la République
01 42 42 22 83

LA QUEUE-EN-BRIE

Agence de Villiers-sur-Marne
1, place Remoiville
01 49 30 24 87

LE BLANC MESNIL
16, Place Gabriel Péri
01 48 67 31 91

LE BOURGET
> voir l'agence de LA COURNEUVE

LE KREMLIN-BICÊTRE
2, place Jean-Jaurès
01 46 58 12 12

LE PERREUX-SUR-MARNE
9, rue Denfert-Rochereau
01 43 24 15 33

LE PLESSIS-ROBINSON
34, rue du Hameau
01 46 30 17 57

LE PRÉ-SAINT-GERVAIS
> voir l'agence de PANTIN

LES LILAS
2/4, rue Georges-Pompidou
01 49 93 02 55

LES PAVILLONS-SOUS-BOIS
17, allée Robillard
01 48 48 12 57

LEVALLOIS-PERRET
41, rue Gabriel-Péri
01 47 57 87 26

L'HAY-LES-ROSES
> voir l'agence de BOURG-LA-REINE

L'ÎLE-SAINT-DENIS
> voir l'agence de SAINT-DENIS

MAISONS-ALFORT
10, avenue de la République
01 43 96 03 31

MAISONS-LAFFITTE
9, avenue de Longueil
01 39 62 01 67

MALAKOFF
25, rue Béranger
01 46 56 82 22

MÉRIEL
> voir les agences de PONTOISE

MÉRY-SUR-OISE
> voir les agences de PONTOISE

MONTFERMEIL
55, rue du Général-Leclerc
01 43 30 42 82

MONTREUIL
4 bis, place Jean-Jaurès
01 42 87 00 83

MONTROUGE
39, av. de la République
01 42 53 02 35

NANTERRE
15, rue Maurice Thorez
01 47 21 01 19

NOGENT-SUR-MARNE
4, rue de Coulmiers
01 48 71 01 59

NOISY-LE-SEC
12, rue Paul-Vaillant-Couturier
01 48 45 16 13

ORLY
> voir l'agence de CHOISY-LE-ROI

PANTIN
82, avenue du Général-Leclerc
01 48 45 00 10

PIERREFITTE-SUR-SEINE
13, rue de Paris
01 42 35 50 33

PONTOISE
1, place du Parc aux Charrettes
01 30 32 60 00

57-59, rue de Gisors
01 30 30 95 95

PUTEAUX
76, rue Victor-Hugo
01 47 76 01 07

RIS-ORANGIS

Agence de JUVISY-SUR-ORGE
72 avenue d'Estienne d'Orves
01 69 56 98 98

ROMAINVILLE
> voir l'agence des LILAS

ROSNIY-SOUS-BOIS
> voir l'agence de VILLEMOMBLE

RUEIL-MALMAISON
16, place Jean-Jaurès
01 47 49 01 67

RUNGIS
> voir l'agence d'ANTONY

SAINT-CLOUD
15, rue de l'église
01 46 02 03 97

SAINT-DENIS
9, place Victor-Hugo
01 48 20 01 80

SAINT-MANDÉ
29, avenue du Général de Gaulle
01 43 28 10 08

SAINT-MAUR-DES-FOSSÉS
17, avenue Charles-de-Gaulle
01 48 83 00 54

SAINT-AURICE
> voir l'agence de
CHARENTON-LE-PONT

SAINT-OUEN
4, place de la République
01 40 11 00 49

SAINT-OUEN-L'AUMONE
> voir les agences de PONTOISE

SCEAUX
71, Rue Houdan
01 46 61 03 04

STAINS
19, Bd Maxime-Gorki
01 48 29 90 89

SUCY-EN-BRIE
8, rue du Temple
01 45 90 17 88

SURESNES
19, rue du Mont-Valérien
01 45 06 10 48

THIAIS
> voir l'agence de CHOISY-LE-ROI

VALENTON
> voir l'agence de VILLENEUVE-
SAINT-GEORGES

VANVES
30, rue Mary-Besseyre
01 46 42 10 36

VILLEJUIF
31, avenue Paul-Vaillant-Couturier
01 47 26 15 29

VILLEMOMBLE
3, avenue Outrebon
01 48 94 26 44

VILLENEUVE-LA-GARENNE
14, rue Henri-Barbusse
01 47 94 11 47

VILLENEUVE-SAINT-GEORGES
Carrefour Jean-Moulin
01 45 10 12 90

VILLEPINTE
83, Boulevard Robert-Ballanger
01 43 83 74 42

VILLETANEUSE
> voir l'agence de PIERREFITTE

VILLIERS-LE-BEL
> voir l'agence de GONESSE

VITRY-SUR-SEINE
7, avenue Youri-Gagarine
01 46 80 07 33



LES TARIFS FUNÉRAIRES 2021

Le Syndicat Funéraire de la Région Parisienne (SIFUREP) organise, gère et contrôle le service public funéraire pour le compte de ses 105 villes adhérentes. Avec le souci constant de répondre aux besoins des familles endeuillées, le Syndicat a négocié avec les Pompes Funèbres Générales (PFG) des tarifs forfaitaires ou préférentiels* pour l'organisation des obsèques de leur(s) proche(s).

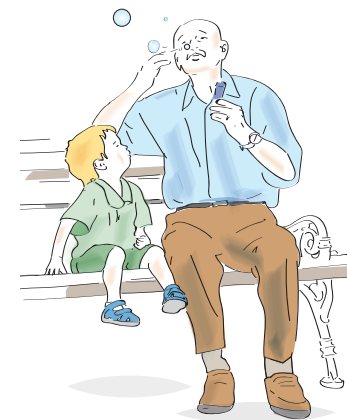

L'ensemble des conditions pour bénéficier des tarifs SIFUREP dans une agence PFG :

- le défunt était **domicilié** sur le territoire d'une commune du SIFUREP ;
- le défunt est **décédé** sur le territoire d'une des communes du SIFUREP ou sur le territoire de la ville de Paris ;
- **La mise en bière** doit être effectuée sur le territoire du SIFUREP ou sur le territoire de la ville de Paris ;
- **La cérémonie** puis **l'inhumation** ou la **crémation** doivent être effectuées sur le territoire du SIFUREP.

La description des tarifs préférentiels et des forfaits est en page centrale.

*Sous réserve de répondre à toutes les conditions citées ci-dessus et de s'adresser au délégataire Pompes Funèbres Générales (PFG) chargé de leur ville.



Pour bénéficier des avantages du SIFUREP, les familles doivent s'adresser exclusivement aux agences PFG installées sur le territoire des communes adhérentes au SIFUREP (liste en page 4).

La famille ou les proches du défunt pourront choisir la formule la plus adaptée aux funérailles de leur défunt : soit un forfait, soit un service à la carte au tarif préférentiel PFG.

LES FORAITS

Les forfaits permettent d'aider les familles à réduire le coût des obsèques en proposant un tarif avantageux sur un très large ensemble de prestations funéraires. Les proches du défunt devront selon les cas ajouter des prestations* parmi la liste d'options disponibles ci-dessous.



FORFAIT SIFUREP - INHUMATION 1905 €

après remise de 1371 €
négociée par le SIFUREP, le forfait comprend :

- Démarches : 416 €
- Corbillard et chauffeur (TVA 10%) : 612 €
- Porteurs au convoi : 604 €
- Aide et accompagnement d'un Maitre de cérémonie : 261 €
- Cercueil « Nabro » (chêne massif) : 1238 €
- Capiton (satin blanc ou bleu) : 145 €



FORFAIT SIFUREP - CRÉMATION 1518 €

après remise de 589 €
négociée par le SIFUREP, le forfait comprend :

- Démarches : 416 €
- Transport local au crématorium (TVA 10%) : 255 €
- Porteurs levée de corps : 292 €
- Aide et accompagnement d'un Maitre de cérémonie : 261 €
- Cercueil « Milos » (pin) : 689 €
- Capiton taffetas blanc : 95 €
- Urne « Ruban » : 99 €

Ces descriptifs ne constituent pas un devis au sens de l'arrêté du 11 janvier 1999 relatif à l'information sur les prix des prestations funéraires. Ils sont une description des services négociés et proposés par PFG. L'opérateur funéraire choisi sera seul à même de vous fournir un devis conforme aux dispositions citées. L'ensemble des tarifs sont en TTC.

*Options payantes pouvant être ajoutées aux forfaits :

- Toilette mortuaire (hors domicile) : 134 €
- Livraison du cercueil antérieurement à la mise en bière dans les établissements de soins : 136 €
- Personnel pour la mise en bière : 110 €
- Transfert avant mise en bière (du lieu de décès à la chambre funéraire) : 396 €
- Housse mortuaire : 38 €
- Admission et séjour en chambre funéraire : selon tarif de l'établissement
- Travaux de cimetière obligatoires (ouverture, creusement, comblement, fermeture, etc) : au tarif préférentiel selon prestation
- Emblème : selon le modèle choisi



LES TARIFS PRÉFÉRENTIELS

Les familles qui n'optent pas pour un forfait bénéficient d'un tarif minoré pour les prestations du catalogue général qu'elles choisissent avec le conseiller funéraire.

LES TARIFS SPÉCIFIQUES POUR LES FAMILLES DES ENFANTS DÉCÉDÉS

PFG applique une remise de 50% sur les tarifs enfants pour les obsèques des enfants de plus d'1 an et de moins de 16 ans.

LES PRISES EN CHARGE GRATUITES

PFG prend en charge gratuitement les obsèques des enfants de moins d'1 an sous réserve d'une déclaration à l'état civil*.

* Morts nés ou non viables à la naissance.

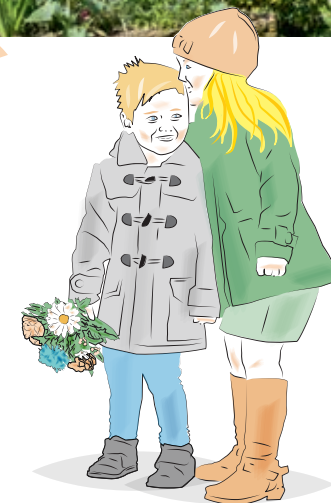

PRÉPARER DES OBSÈQUES**

- Achat et renouvellement de concession
- Marbrerie
- Taxe d'inhumation
- Vacation de police
- Frais de culte, fleurs et faire-part
- ...

**Ces prestations ne sont pas comprises dans les forfaits ni options disponibles. Se renseigner auprès de l'opérateur funéraire, du cimetière ou du service état civil.

